

## Контрольний перелік питань в частині охорони праці в розділі «Виробництво/технічні питання/логістика»

Заповнюється підприємством / замовником

Назва підприємства/ім'я замовника:

Заповнив:

Дата (дд-мм-рррр):

Назва посади/доручення:

Короткий опис посади (також може прикладатися у вигляді додатка):

Підприємство/замовник обізнане/обізнаний зі встановленим законом зобов'язанням:



Перед початком роботи надати тимчасово працевлаштованій особі роз'яснення щодо наявних ризиків та заходів, яких необхідно вжити для протидії таким ризикам.



Перед початком роботи забезпечити тимчасово працевлаштовану особу необхідними засобами індивідуального захисту (ЗІЗ) та робочим одягом.



Повною мірою ознайомити тимчасово працевлаштовану особу з тим, як (безпечно) виконувати роботу та куди звертатися по допомогу.



Здійснювати керівництво тимчасово працевлаштованою особою та нагляд за робочим місцем

Ці обов'язки безпосереднього роботодавця визначені Законом «Про охорону праці» та Законом «Про розподіл робочої сили посередниками». Цим контрольним переліком ми пропонуємо допомогу з належним виконанням зазначених обов'язків. Контрольний перелік був складений з надзвичайною ретельністю, проте ми не можемо гарантувати того, що ним охоплені всі важливі моменти. Відповідальність за протидію ризикам, що виникають для найнятої робочої сили, покладається безпосередньо на наймача.

### Джерела інформації:



Детальні приписи викладені в таких документах:  
Закон «Про охорону праці», зокрема, ч. 1 ст. 1; ст. 3; ч. 5 ст. 5; ст. 8.  
Закон «Про розподіл робочої сили посередниками» (Закон «Waadi»): ст. 11.

Важливі моменти та поради для роботи в безпечних та здорових умовах можна знайти в Каталогах з питань охорони праці різних галузей/індустрій [на порталі «Arboportaal»](#).



#### 1 Формальні вимоги

Чи висуває робота особливі вимоги щодо:

#### A наявності дипломів/сертифікатів?

Для роботи, до виконання якої вони будуть залучатися, тимчасово працевлаштовані особи повинні мати дійсні дипломи або сертифікати про проходження курсів з техніки безпеки.

Так

Ні

Якщо так:

- Сертифікат водія вилкового навантажувача
- Сертифікат про навички безпечної роботи з вантажопідійомними механізмами та вантажопідійомним обладнанням
- Курс підготовки за напрямком «Базова безпека: контрольний перелік питань в частині безпеки, здоров'я та охорони навколишнього середовища для підрядників (VCA) (B-VCA | VVA I)
- Паспорт безпеки»
- Перепустка SIR
- Сертифікат співробітника служби реагування на надзвичайні ситуації підприємства

Водійське посвідчення:  B  BE  C  CE  DE

Інше, а саме:

B: Легковий автомобіль (Lehkovyi avtomobil), BE: Легковий автомобіль + причіп (Lehkovyi avtomobil + prytsip), C: Вантажівка (Vantazhivka), CE: Вантажівка + причіп (Vantazhivka + prytsip), DE: Автобус + причіп (Avtobus + prytsip)

## В Здоров'я?

Чи присутні в роботі ризики, що висувають додаткові вимоги в тому, що стосується здоров'я, чи можуть становити небезпеку для осіб, які є особливо вразливими?

- Так  Ні

Якщо так:

- Ризик інфікування/необхідна вакцинація
- Роботи з додатковими ризиками/заборами в разі вагітності чи грудного вигодовування
- Роботи з додатковими ризиками/заборами для неповнолітніх (осіб віком до 18 років)
- Перебування під дією алергенів/ризик підвищеної чутливості
- Інше, а саме:

## С Робота на цій посаді пов'язана з психологічним навантаженням (ризиками виникнення стресів)

- Жодної психологічно виснажливої роботи
- Створює психологічний тиск (складна, вимагає надзвичайної точності, одночасно у великому обсязі, стислий графік, ризик заповідання шкоди)
- Контактуювання з агресивною чи іншою небажаною/загрозливою поведінкою

Хто є довіреною особою?

Як з нею можна зв'язатися?

## 2 Вступ та наставництво

Тимчасово працевлаштована особа має пройти інструктаж і повинна знати, куди їй звертатися зі своїми питаннями. Вкажіть, хто відповідає за інструктаж/наставництво тимчасово працевлаштованої особи:

Правильне виконання завдань/використання робочого обладнання:

Положення підприємства та умови: правила внутрішнього розпорядку/правила поведінки, правила дорожнього руху, користування транспортними засобами, перерви, виклик допомоги, служба реагування на надзвичайні ситуації підприємства, прогули та відпустка:

Інформація про роботу в безпечних та здорових умовах (співробітник з питань попередження нещасних випадків):

Хто проводить оціночну співбесіду за вищезазначеними пунктами після першого тижня на роботі?

### 3 Специфічні ризики та заходи

**A** Тимчасово працевлаштована особа працюватиме з технікою (наприклад, з пресом для металу, листозгинальним верстатом або різальним верстатом) чи зі зняттям (наприклад, з ножом або кутовою шліфувальною машиною), що пов'язано з ризиком отримання порізів, защемлення, розчавлювання тощо.

Так

Ні

Опис:

#### Важливі моменти:



Вам за жодних обставин не можна одразу починати працювати з такою технікою та таким зняттям без наявного досвіду.



Попросити свого безпосереднього керівника роз'яснити принцип їхньої дії та безпечний спосіб роботи з ними. Так само й перед чищенням техніки.



Носити відповідні засоби індивідуального захисту (наприклад, робочі рукавички під час виконання робіт з використанням ножа).



Якщо Вам не виповнилося 18 років, то керувати небезпечною технікою Ви можете лише під наглядом досвідченого працівника.

**B** Тимчасово працевлаштована особа працюватиме з матеріалами та продуктами, що пов'язано з ризиком порізатися, отримати травму від удару заготовкою чи падіння матеріалу або ризиком потрапляння чогось в очі.

Так

Ні

Де та коли:

Тимчасово працевлаштована особа потребує для виконання вказаної роботи таких засобів індивідуального захисту (ЗІЗ):

#### Засіб

#### Надається замовником

Захисне взуття, тип:

S1

S2

S3

Так  Інше, а саме:

Захисне взуття, тип:

S4

S5

Так  Інше, а саме:

Захисні окуляри

Так  Інше, а саме:

Захисна каска

Так  Інше, а саме:

Щиток для обличчя

Так  Інше, а саме:









Рукавиці для захисту від механічного ушкодження (порізи та садна)

Так  Інше, а саме:

Захисний робочий одяг, а саме:

Інше, а саме:

**C** Тимчасово працевлаштована особа працюватиме з продукцією, на етикетці якої є одна або декілька з перелічених нижче піктограм (наприклад, засіб для очищення та засіб для дезінфекції, захисні покриття, холодоагенти та мастильні матеріали):

- |                              |  |  |
|------------------------------|--|--|
| <input type="checkbox"/> Так | <input type="checkbox"/>  Подразнює, підвищує чутливість, шкідливий | <input type="checkbox"/>  Легкозаймистий                            |
|                              | <input type="checkbox"/>  Має корозійну (їдку) дію                  | <input type="checkbox"/>  Вибухова речовина                         |
|                              | <input type="checkbox"/>  Токсичний                                 | <input type="checkbox"/>  Має окислювальну дію                      |
|                              | <input type="checkbox"/>  Довгострокова небезпека для здоров'я      | <input type="checkbox"/>  Небезпечний для водного середовища (води) |
- Ні

Де та коли:

Хто виступає контактною особою з питань надання ЗІЗ, інструктажу з їхнього використання та їхньої заміни?

Тимчасово працевлаштована особа потребує для виконання вказаної роботи таких засобів індивідуального захисту (ЗІЗ):

**Засіб**

**Надається замовником**

- |  |                      |                              |  |                      |                      |                 |
|--|----------------------|------------------------------|--|----------------------|----------------------|-----------------|
| <input type="checkbox"/> Рукавиці для захисту від хімічного ураження, тип: | <input type="text"/> | <input type="checkbox"/> Так | <input type="checkbox"/> Інше, а саме: | <input type="text"/> | <input type="text"/> | заміна<br>1x на |
| <input type="checkbox"/> Засоби захисту органів дихання, тип:              | <input type="text"/> | <input type="checkbox"/> Так | <input type="checkbox"/> Інше, а саме: | <input type="text"/> | <input type="text"/> |                 |
| <input type="checkbox"/> Захисні окуляри                                   |                      | <input type="checkbox"/> Так | <input type="checkbox"/> Інше, а саме: | <input type="text"/> | <input type="text"/> |                 |
| <input type="checkbox"/> Щиток для обличчя                                 |                      | <input type="checkbox"/> Так | <input type="checkbox"/> Інше, а саме: | <input type="text"/> | <input type="text"/> |                 |
| <input type="checkbox"/> Захисний робочий одяг, а саме:                    | <input type="text"/> |                              |  | <input type="text"/> | <input type="text"/> |                 |
| <input type="checkbox"/> Інше, а саме:                                     | <input type="text"/> |                              |  | <input type="text"/> | <input type="text"/> |                 |

**Важливі моменти:**



Знати, з чим Ви працюєте. Прочитати етикетку та інструкцію з використання й дотримуватися інструкції. Дотримуватися інструкції.



Вивчити безпечний порядок роботи, порядок використання ЗІЗ, а також те, що Вам необхідно робити в разі виникнення надзвичайних ситуацій з певним виробом.



Бажаєте дізнатися більше про певний продукт? Попросити надати паспорт безпеки.



Своєчасно замінювати рукавички та засоби захисту органів дихання (фільтри), особливо в разі їхнього пошкодження.



Використовувати засоби індивідуального захисту, якщо це зазначено на етикетці чи в інструкції.



**D** Тимчасово працевлаштована особа виконуватиме такі роботи, як розпилювання, шліфування, різання, полірування, зварювання тощо, під час яких виділятимуться пил, дим та газу. Докладніше: [див. «5xbeter»](#)

Так  Ні

Де та коли:

Хто виступає контактною особою з питань надання ЗІЗ, інструктажу з їхнього використання та їхньої заміни?

Тимчасово працевлаштована особа потребує для виконання вказаної роботи таких засобів індивідуального захисту (ЗІЗ):

**Засіб**

**Надається замовником**

Засоби захисту органів дихання, тип:

FFP2

FFP3

Фільтрувальна маска, тип:

Зварювальна маска/зварювальний шолом, тип:

Покращена зварювальна маска

Шолом із позитивним тиском

Захисне взуття, тип:

S1

S2

S3

Захисні окуляри

Щиток для обличчя

Рукавиці для захисту від механічного ушкодження (порізи та садна)

Захисний робочий одяг, а саме:

Так  Інше, а саме:

Так  Інше, а саме:

Так  Інше, а саме:

Так  Інше, а саме:

Так  Інше, а саме:

Так  Інше, а саме:

Інше, а саме:

### Важливі моменти:



Попросити свого безпосереднього керівника роз'яснити найменш виснажливий спосіб виконання роботи.



Увага: певні роботи Ви можете виконувати лише за наявності відповідного допуску.



Використовувати засоби індивідуального захисту та просити нові, якщо вони пошкоджені.



Під час зварювальних робіт: ретельно очищати зварювану поверхню, забезпечувати належну вентиляцію.

**E** Тимчасово працевлаштована особа матиме справу з такими фізично виснажливими роботами:

- Піднімання, штовхання та тягнення (наприклад, під час переміщенні матеріалів).
- Незручні робочі положення (наприклад, скручування, нахили та стояння на колінах).
- Повторювані рухи (наприклад, під час полірування, розпилювання та складання).
- Тривале стояння (наприклад, під час виконання зварювальних та складальних робіт).
- Часті ходіння та/або підйоми (наприклад, великими територіями, спорудами (ходіння сходами)).

Інше, а саме:

Де та коли:

**Важливі моменти:**



Попросити свого безпосереднього керівника роз'яснити найменш виснажливий спосіб виконання роботи.



Якщо Вам важко впоратися з роботою самотужки, просити про допомогу колег/присутніх поруч.



Не забувати про своє положення, не піднімати вантажу/не напружуватися з вигнутою спиною.



Якомога частіше чергувати між собою різні види роботи.



Використовувати доступні допоміжні засоби (наприклад, підйомне знаряддя, підйомний стіл, транспортувальні засоби та вилковий навантажувач).  
Увага: певні допоміжні засоби Ви можете використовувати лише за наявності відповідного допуску).

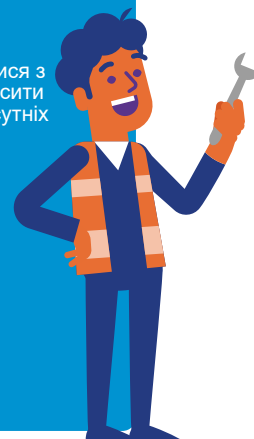

**F** У зв'язку з роботами, які виконуватиме, та/або в зв'язку з середовищем, в якому працюватиме (наприклад, в умовах шуму від штампування, зварювання, шліфування, клепаання та транспортування матеріалів) тимчасово працевлаштована особа, вона матиме справу зі шкідливим рівнем шуму.

Так

Ні

Де та коли:

Хто виступає контактною особою з питань надання ЗІЗ, інструктажу з їхнього використання та їхньої заміни?

Тимчасово працевлаштована особа потребує для виконання вказаної роботи таких засобів індивідуального захисту (ЗІЗ):

**Засіб**

**Надається замовником**

Засіб захисту органів слуху

Беруші

Так

Інше, а саме:

Захисні навушники

Так

Інше, а саме:

Отопластики

Так

Інше, а саме:

Інше, а саме:



### Важливі моменти:



Знати, в яких місцях та на яких роботах/пристроях рівень шуму є шкідливим. Ви можете його виміряти чи скористатися таким емпіричним правилом: рівень шуму є шкідливим, якщо на відстані 1 метра Ви, не підвищуючи голосу, не можете зрозуміти одне одного (80 децибел). Увага: навіть короточасний шум є шкідливим!



Існують спеціальні беруші (отопластики), що захищають від шкідливого рівня шуму та дозволяють розуміти одне одного (забезпечують розбірливість мови).



Засоби захисту органів слуху рекомендується носити за рівня шуму понад 80 децибел. За рівня понад 85 децибел робити це вимагає закон.

### G Тимчасово працевлаштована особа працює:

- у приміщенні       у холодильних камерах  
 назовні       поруч із джерелами тепла/у спекотному середовищі

та потребує для виконання вказаної роботи такого робочого одягу:

#### Засіб

#### Надається замовником

- |  |   |                      |
|--|---|----------------------|
| <input type="checkbox"/> Надійне взуття          | <input type="checkbox"/> Так <input type="checkbox"/> Інше, а саме: | <input type="text"/> |
| <input type="checkbox"/> Робочі штани/комбінезон | <input type="checkbox"/> Так <input type="checkbox"/> Інше, а саме: | <input type="text"/> |
| <input type="checkbox"/> Кофта                   | <input type="checkbox"/> Так <input type="checkbox"/> Інше, а саме: | <input type="text"/> |
| <input type="checkbox"/> Робоча куртка           | <input type="checkbox"/> Так <input type="checkbox"/> Інше, а саме: | <input type="text"/> |
| <input type="checkbox"/> Плащ + дощові штани     | <input type="checkbox"/> Так <input type="checkbox"/> Інше, а саме: | <input type="text"/> |
| <input type="checkbox"/> Жилет                   | <input type="checkbox"/> Так <input type="checkbox"/> Інше, а саме: | <input type="text"/> |
| <input type="checkbox"/> Захисний одяг від сонця | <input type="checkbox"/> Так <input type="checkbox"/> Інше, а саме: | <input type="text"/> |
| <input type="checkbox"/> Зимовий одяг            | <input type="checkbox"/> Так <input type="checkbox"/> Інше, а саме: | <input type="text"/> |
| <input type="checkbox"/> Інше, а саме:           |   | <input type="text"/> |

### Важливі моменти:



Захисний одяг від сонця складається з довгих штанів, сорочки з довгими рукавами, кепки з шийним клапаном або крилатого капелюха, а також сонцезахисного крему (фактор 20 або вище) для незахищеної шкіри.



Зимовий одяг включає в себе зимовий комбінезон, парку (зимову куртку), шапку та, за потреби, термобілизну.



Робота в холодильних камерах/в умовах сильного холоду вимагає спеціального термоодягу. Важливо, аби Ви також могли регулярно чергувати цю роботу з роботами за нормальної температури.



Під час роботи в спекотному середовищі: пити багато рідини (без енергетичних напоїв/кави та алкоголю), якщо у вас з'явилися судоми чи запаморочення, повідомити про це та зробити перерву!



**H** Тимчасово працевлаштована особа працюватиме в середовищі з присутніми транспортувальними засобами (наприклад, вилковим навантажувачем) та іншими робочими знаряддями, що пов'язано з ризиком наїзду/травмування внаслідок падіння предметів.

Так

Ні

Де та коли:

### Важливі моменти:



Вивчити правила дорожнього руху та знати про те, які переміщення відбуваються у відповідному середовищі.



Завжди піклуватися про те, аби Ви були добре помітні для водіїв транспортних засобів та кранів.



Якщо Ви працюєте в місці, де роботи зазвичай не виконуються, тоді обгородіть його добре помітною стрічкою/конусами.



Тримайте дистанцію. Переконайтеся в тому, що Ви добре чуєте те, що відбувається навколо; не вмикайте гучної музики.



Носити відповідні засоби індивідуального захисту (наприклад, світловідбивний захисний жилет, захисне взуття та захисну каску).



Пильно стежити за переміщеннями в цьому середовищі.

**I** Тимчасово працевлаштована особа працює на висоті, наприклад, на платформі чи з підвісної люльки, що може призвести до її падіння з висоти.

Так

Ні

Де та коли:

### Важливі моменти:



Бути особливо пильним під час роботи на висоті.



Використовувати належні засоби для роботи на висоті, наприклад, підйомник з висотною робочою платформою.



Попросити свого безпосереднього керівника роз'яснити безпечний спосіб роботи.



Носити відповідні засоби індивідуального захисту (наприклад, засоби захисту від падіння).





**J** Тимчасово працевлаштована особа в робочий час користується автомобілем.

Так

Ні

**Важливий момент:**



Телефонувати лише з використанням засобів гучного зв'язку (handsfree) або після повної зупинки.



Паління в комерційних транспортних засобах заборонене.



**K** Тимчасово працевлаштована особа матиме справу з моментами, коли вона працюватиме наодинці.

Так

Ні

**Важливий момент:**



Запитати в свого безпосереднього керівника про те, на що Вам слід звертати увагу, коли Ви працюватимете наодинці, а також про те, як Вам в разі потреби викликати допомогу (наявність та порядок функціонування системи сигналізації).

**L** Чи існують інші ризики, з якими матиме справу тимчасово працевлаштована особа, та які не згадані в цьому контрольному переліку?

Так

Ні

Опис цих ризиків:

Підпис

